

# **Navigateur X-BIM CAD**

**Notice rapide**

**Composants TROX et  
centrales de traitement d'air X-CUBE**

Version 1.01.00 (06 Avril 2017)

Le navigateur X-BIM CAD...

...a été développé pour une conception plus simple et en toute sécurité. La modélisation 3D a été utilisée dans de nombreux bureaux d'études avant même l'arrivée du BIM. Aucune conception experte n'est possible sans les données produits des fabricants. Le navigateur CAO X-BIM vous permet d'intégrer les composants et centrales de traitement d'air TROX dans vos applications Revit et AutoCAD.

# Comment fonctionne le navigateur X-BIM CAD

## Source de données TROX

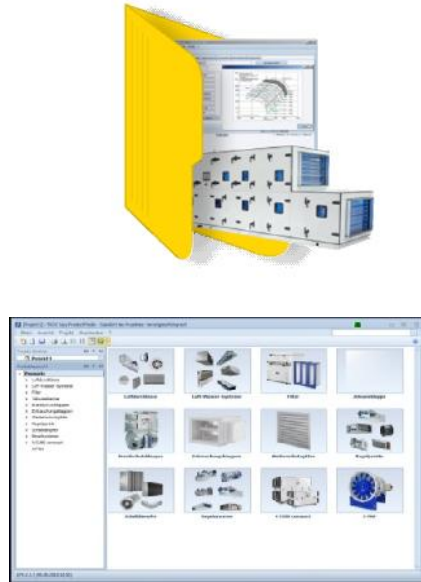

## Navigateur X-BIM CAD

## Logiciel de conception

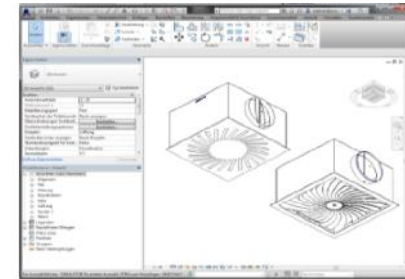
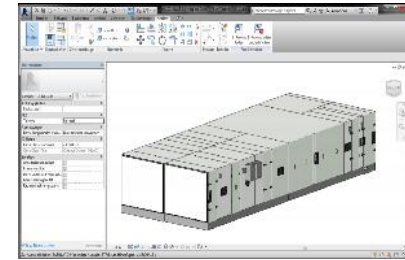

# Démarrage rapide

Écran de démarrage

Sélection des produits

Nomenclature

Données du projet

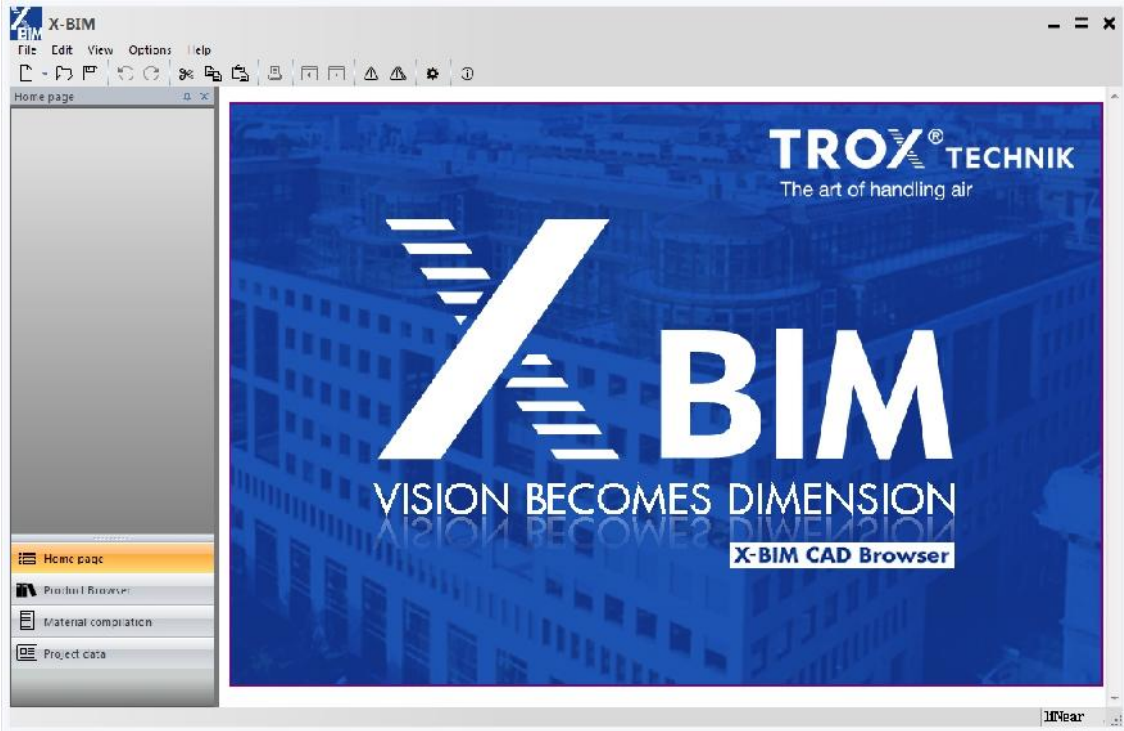
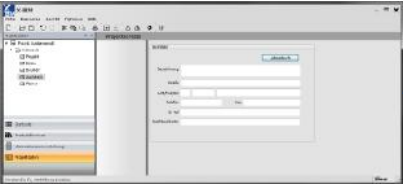

# Composants TROX

EPF TROX

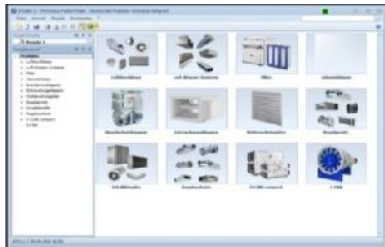

Navigateur X-BIM CAD

Logiciel de conception issu de Revit ou AutoCAD

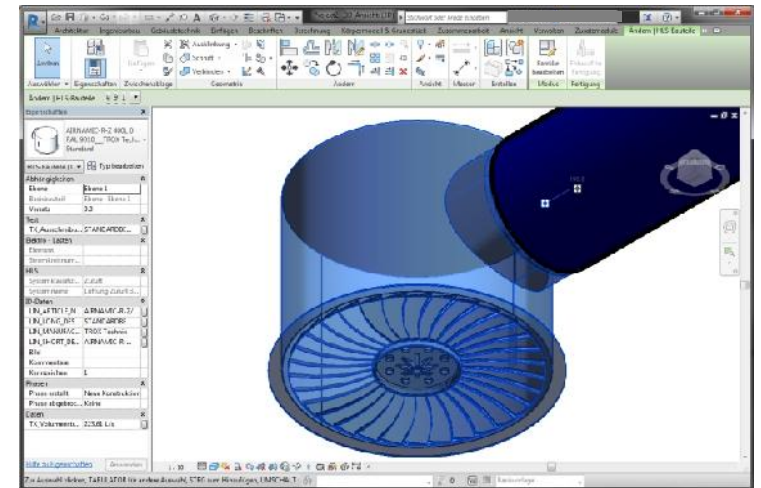

## Sélectionner un type de produit

1

Utilisez l'une de ces trois options pour sélectionner un produit

Saisir le nom du produit et lancer la recherche

Sélectionner le produit par son nom

Sélectionner un produit par son image

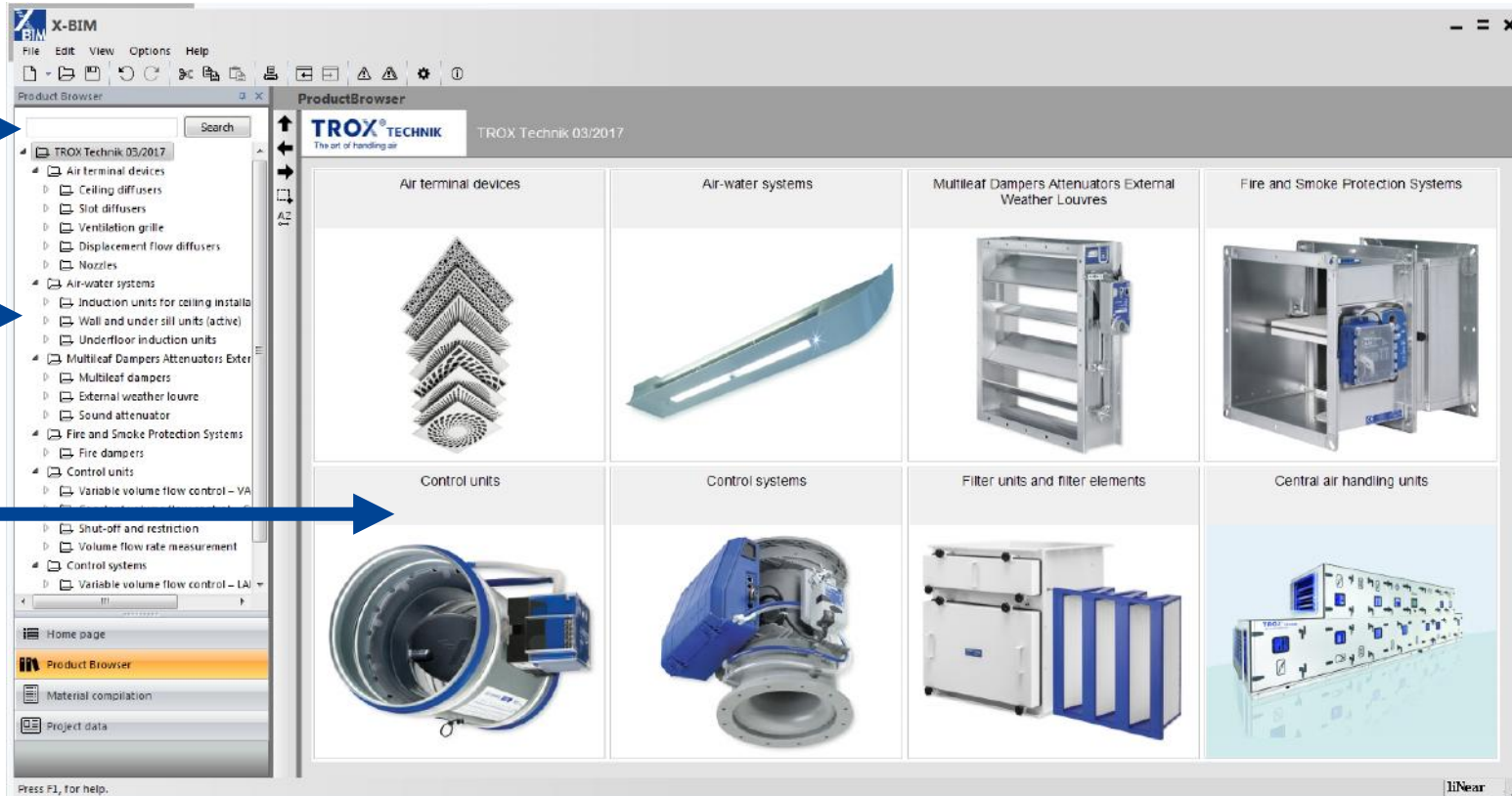

## Sélectionner une variante de produit

**2** Cliquez sur **Select product...** pour ouvrir l' Easy Product Finder et configurer une variante

## Configurer une variante en utilisant l'Easy Product Finder

**3** Configurez la variante demandée en utilisant l'Interface Utilisateur Graphique de l'Easy Product Finder

**4** Cliquez sur → pour transférer la variante sélectionnée dans le navigateur X-BIM CAD \*

\*Seules les variantes dont les données géométriques sont disponibles dans l'EPF peuvent être transférées.

6

Utiliser le modèle de produit spécifique pour votre projet. Les raccords, le code de commande, le texte de spécification et les données techniques\* sont également transférés dans Revit.

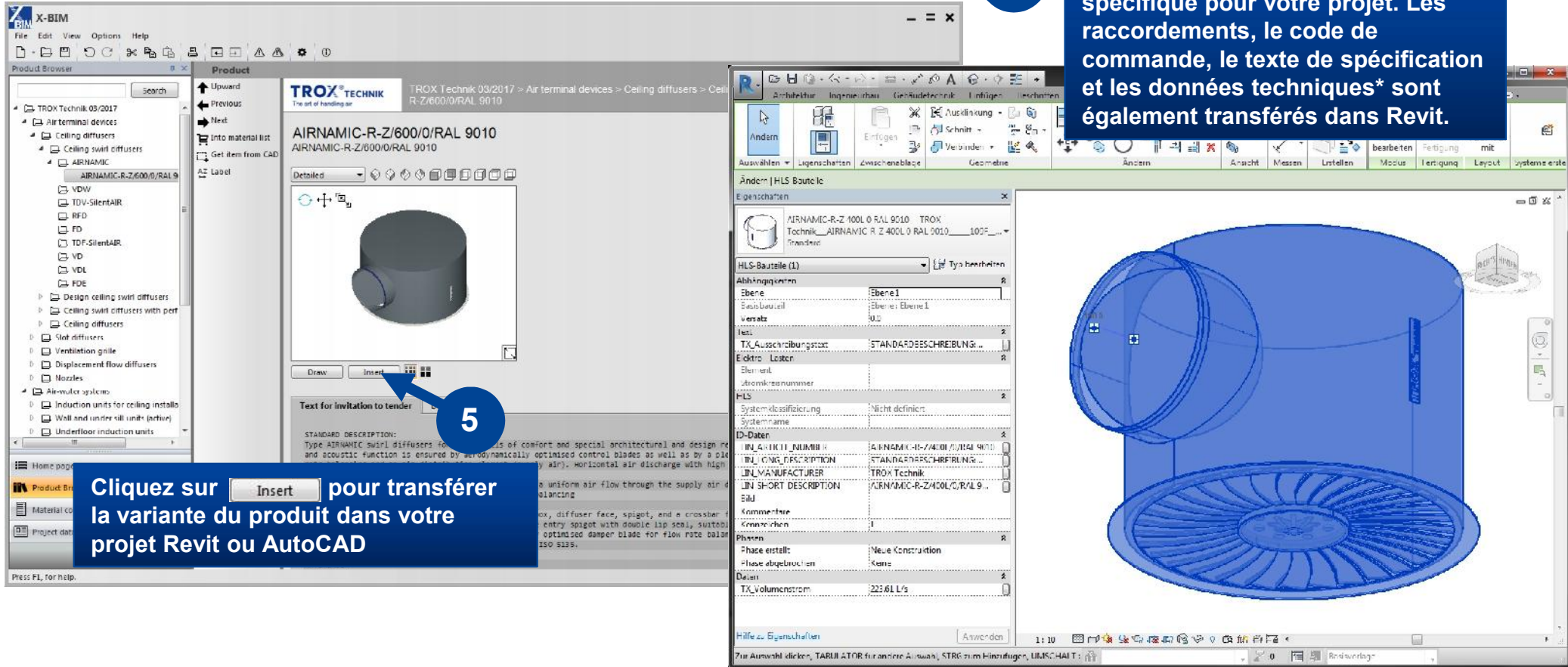

Cliquez sur **Insert** pour transférer la variante du produit dans votre projet Revit ou AutoCAD

\*Les données transférées dépendent exactement du produit.

## Texte de spécification

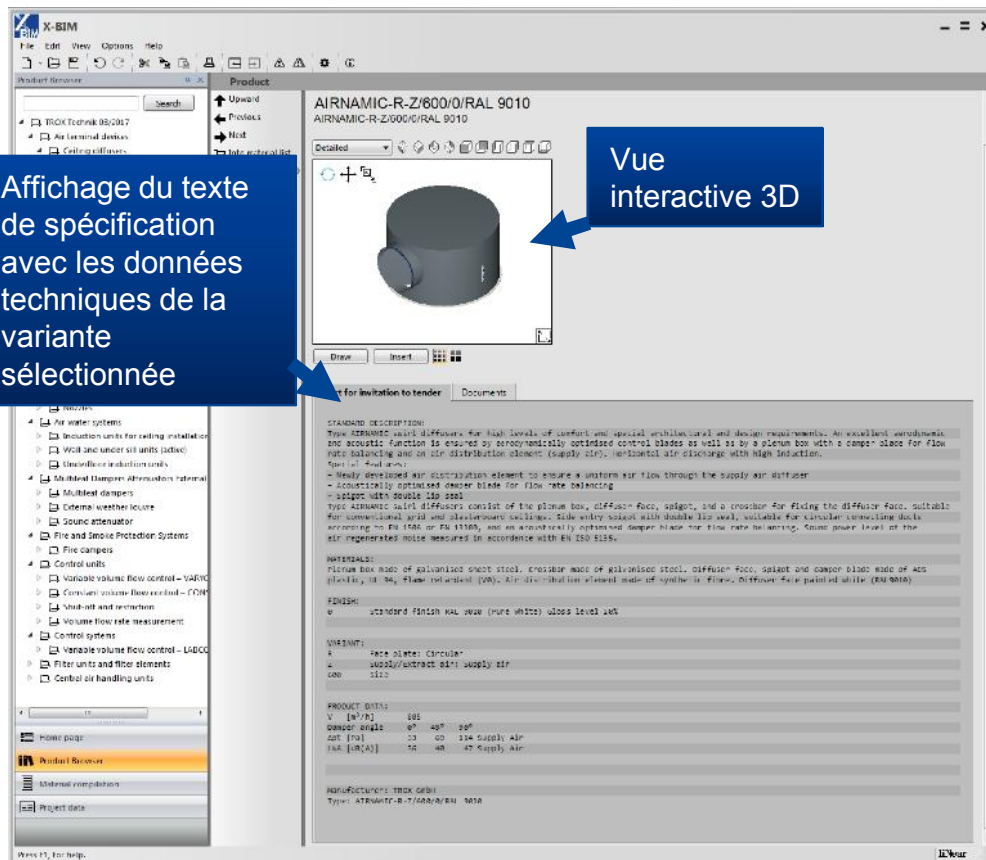

## DWG/DXF + fiche de données du produit

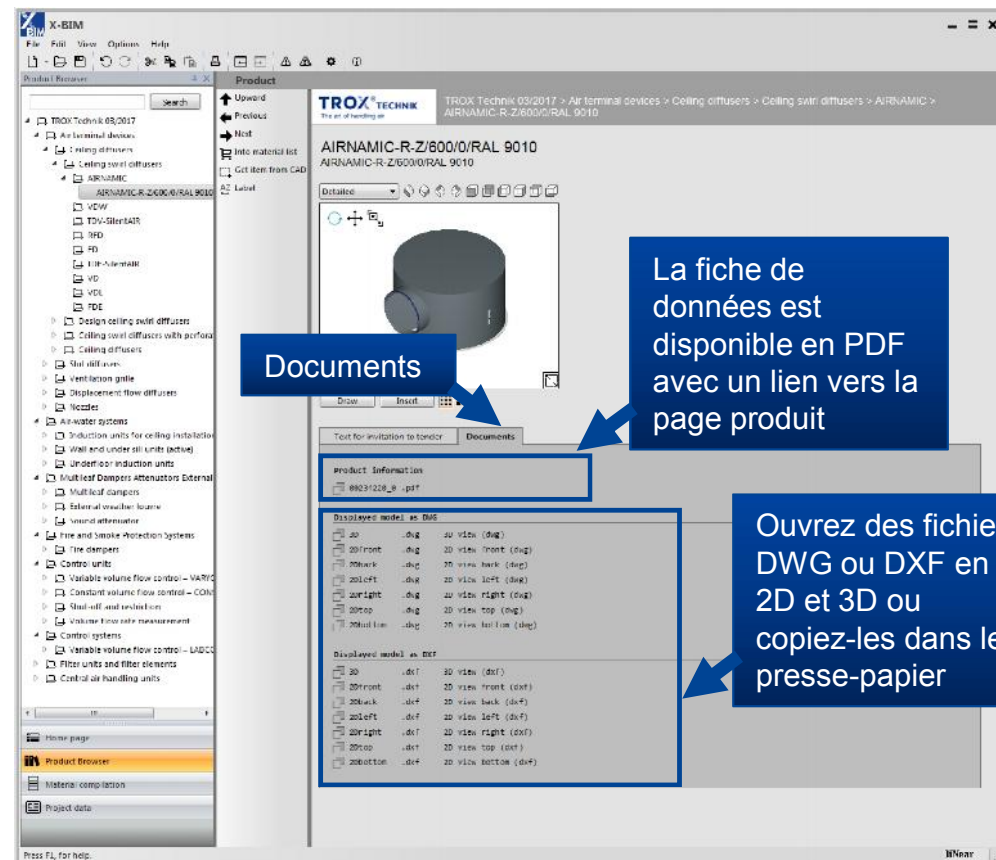

# Centrale de traitement d'air X-CUBE

Fichier du projet X-CUBE

Navigateur X-BIM CAD

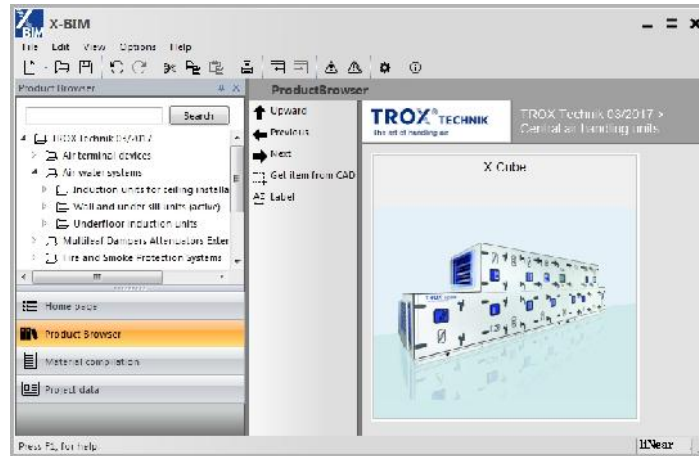

Logiciel de conception issu de Revit ou AutoCAD

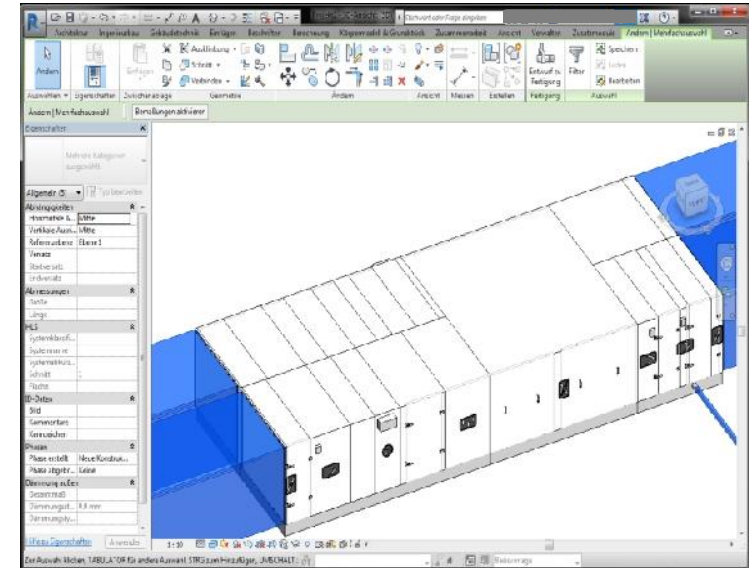

## Sélectionner un type de produit

1

Sélectionnez une variante X-CUBE

2 Cliquez sur **Select product...** pour ouvrir l'explorateur et sélectionnez le fichier zip du projet X-CUBE

## Sélectionner un type de produit

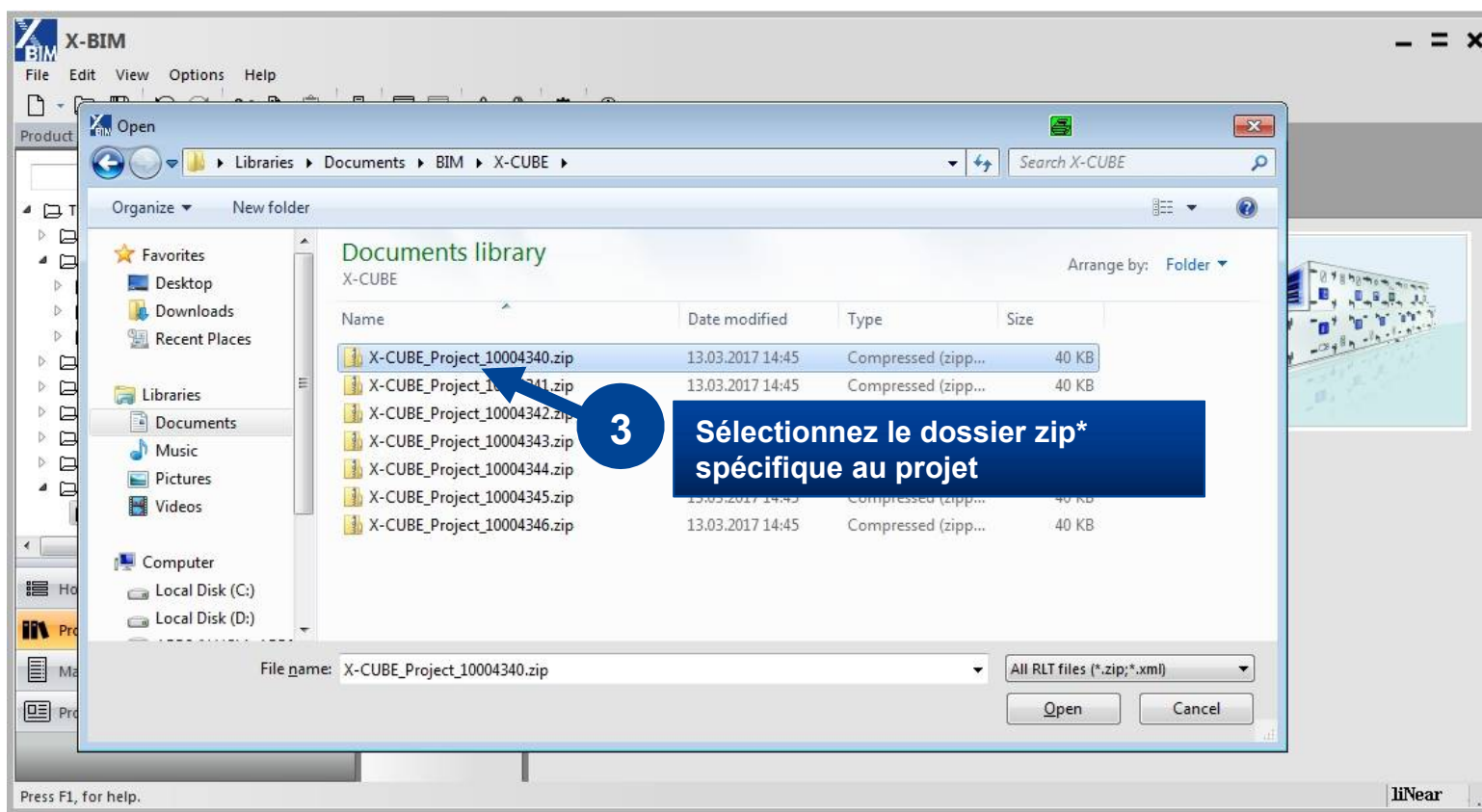

\*Contactez votre représentant commercial TROX pour obtenir le dossier zip du projet.

## Sélectionner une centrale

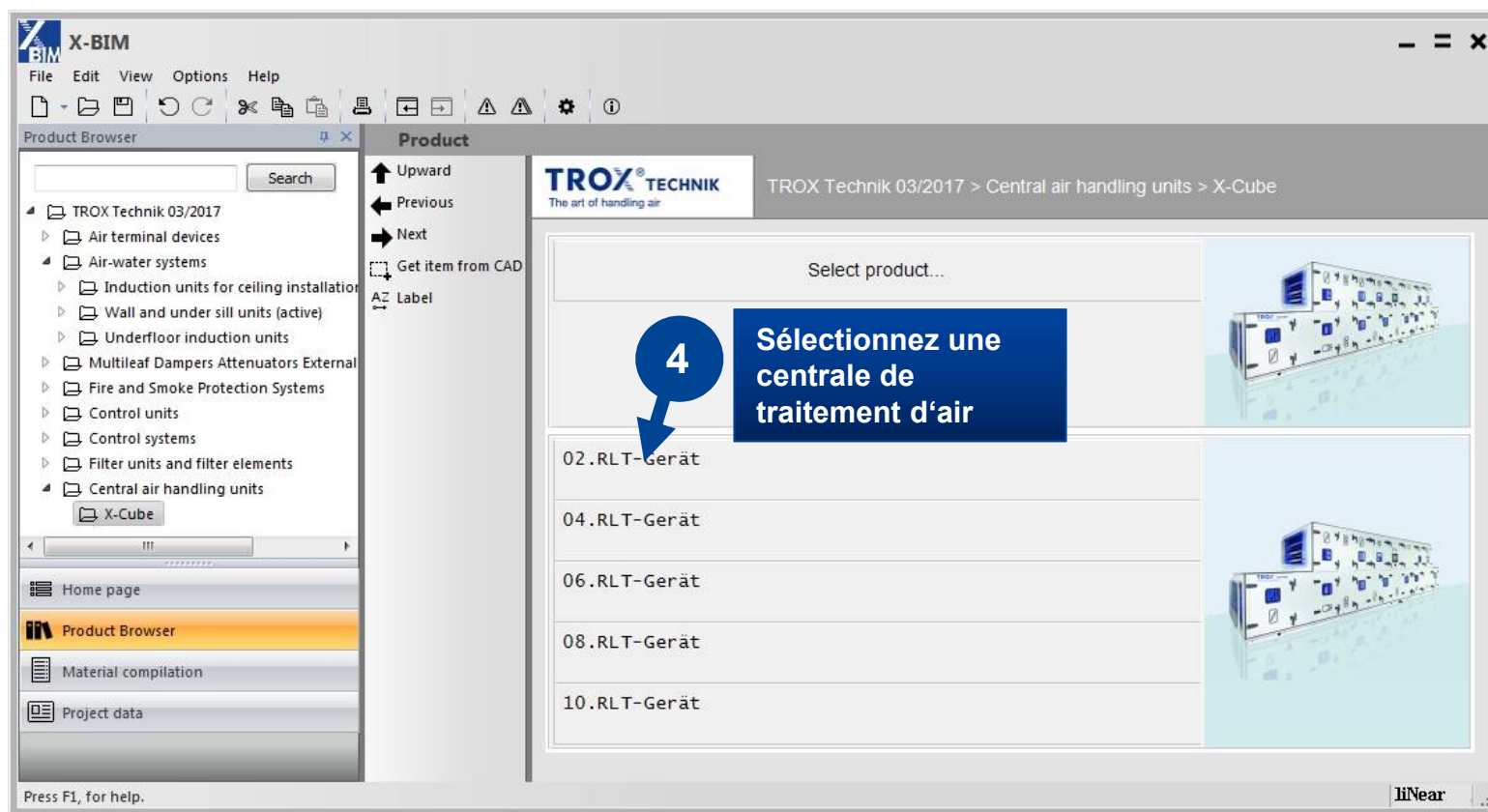

\*Contactez votre représentant commercial TROX pour obtenir le dossier zip du projet.

## Transférer les données dans un projet

Cliquez sur **Insert** pour transférer la centrale X-CUBE sélectionnée dans votre Projet Revit ou AutoCAD

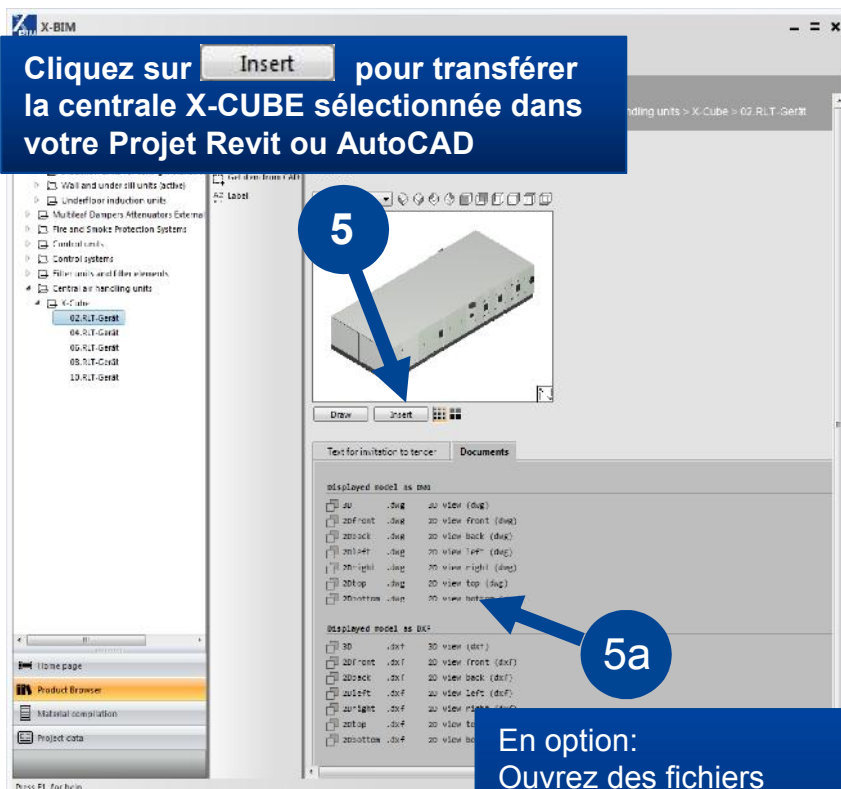

En option:  
Ouvrez des fichiers  
DWG ou DXF en 2D et  
3D ou copiez-les dans le  
presse-papier

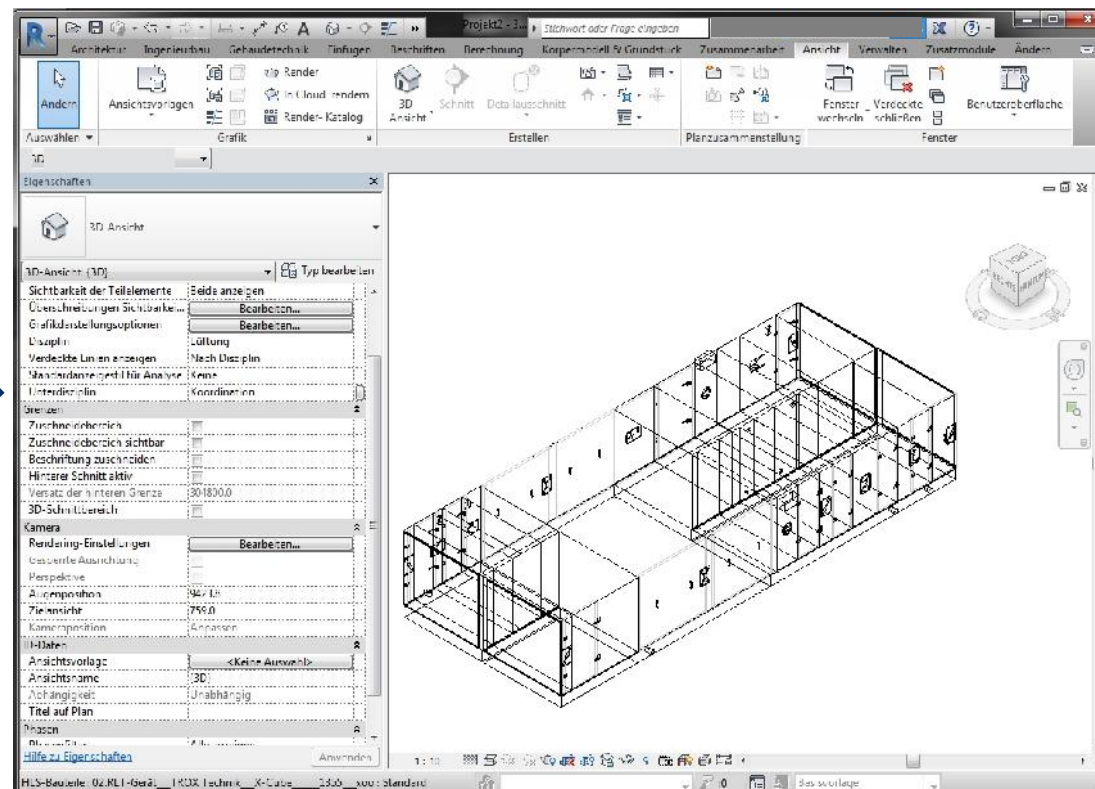

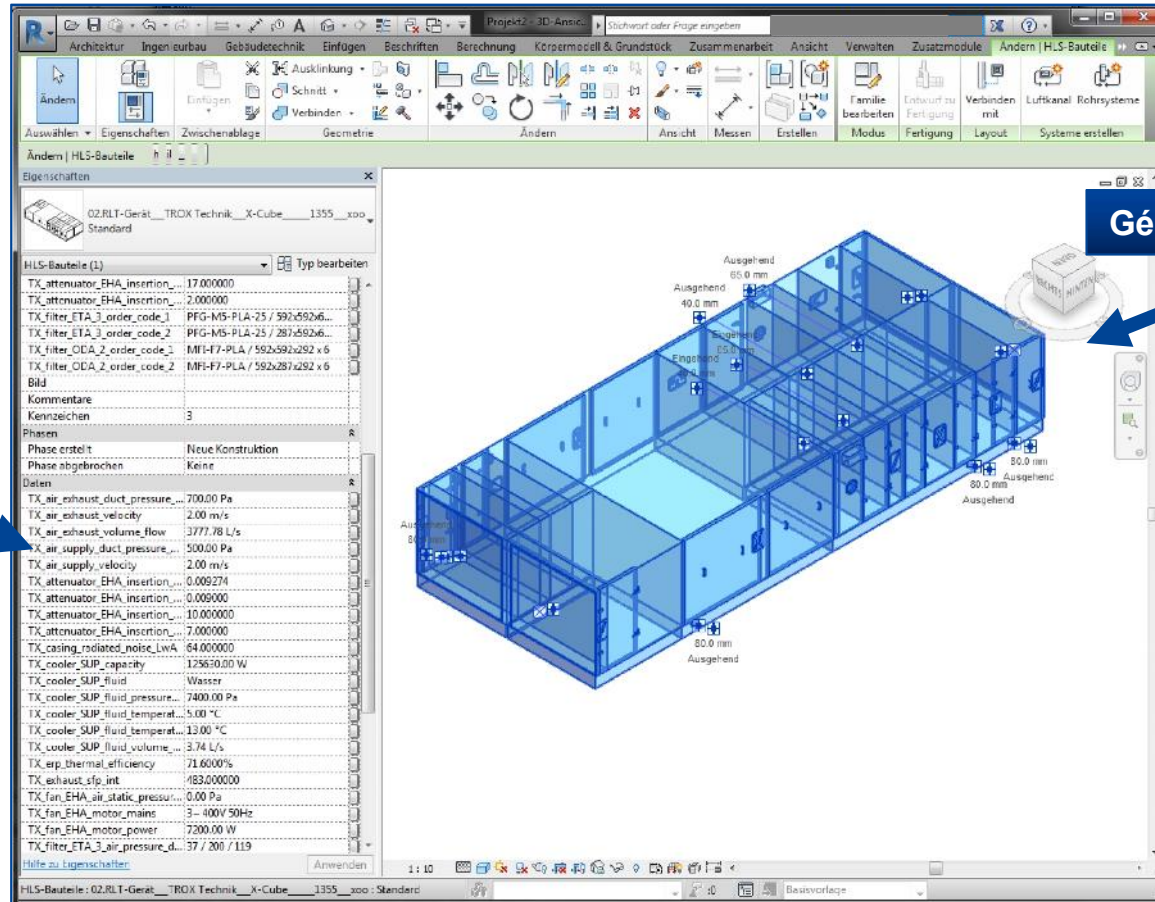

Données techniques et attributs supplémentaires

Géométrie et raccordements

Le navigateur CAO X-BIM est conçu à partir d'un navigateur CAO de liNear GmbH. Pour plus de détails sur le logiciel, veuillez vous reporter au manuel. Veuillez également noter que nous avons adapté certaines fonctions du navigateur, c'est pourquoi les descriptions du guide liNear peuvent différer du produit fini.

